

## INFORMATIONS GENERALES

Le montant de l'adhésion à l'association est de :

- **15 euros pour l'année scolaire** (de septembre à juillet)

- **10 euros à partir de janvier** (valable de janvier à juillet)

Vous pouvez adhérer en ligne sur [timarcha.org](http://timarcha.org) –

« Adhésions ».

Pour toutes questions, remarques ou idées, n'hésitez pas à nous contacter : [contact@timarcha.org](mailto:contact@timarcha.org)

### Mercredi 25 septembre



#### Identification acoustique des chiroptères

Cette séance fait suite à la sortie de terrain au printemps dernier. Identification sur ordinateur à partir d'enregistrements

*Organisation* : Hugo Auclair (plchatelain@gmail.com)

*Lieu* : Campus Jussieu, salle « réunion asso »

*Horaire* : 18h

*Matériel* : Notes, guides, votre ordinateur portable ou tablette si vous en avez.

### Mardi 15 octobre



#### Pot de rentrée

Venez découvrir l'association et les activités qu'elle propose pour l'année à venir en discutant avec les timarckiens, autour d'un pot convivial

*Lieu* : Jussieu, salle polyvalente EVE (23/24)

*Horaire* : de 17h à 19h

**Entrée libre et ouverte à tous**

### Dimanche 20 octobre



#### Sortie Mycologie

Une journée pour découvrir ou approfondir ces organismes surprenants

*Organisation* : Jérôme Maffert (inscription : thomasfinet@orange.fr)

*Lieu* : Forêt de Dourdan, covoiturage à prévoir.

*Horaire* : de 10h00 à 17h00

*Matériel* : prise de notes et pique-nique

### Mercredi 23 octobre



#### Initiation aux chants d'oiseaux

Identifier les oiseaux les yeux fermés, c'est possible ? Oui ! Cette séance en salle vous apprendra comment faire

*Organisation* : Paul Chatelain (plchatelain@gmail.com)

*Lieu* : Jussieu, salle polyvalente EVE (23/24)

*Horaire* : de 18h à 20h

### Samedi 26 octobre



#### Diversité et adaptations des poissons osseux

Un tour d'horizon de la diversité d'un groupe de vertébrés injustement méconnu

*Organisation* : Donald Davesne (donald.davesne@gmail.com)

12 places max, entrée payante (5,5 euros -26 ans)

*Lieu* : Aquarium Tropical du Palais de la Porte Dorée (Métro ligne 8 Porte Dorée)

*Horaire* : 14h

*Matériel* : prise de notes

### Samedi 2 novembre



#### Sortie Ornithologie

Une sortie de terrain pour aller observer les oiseaux hivernants sur de magnifiques étendues d'eau en Normandie

*Organisation* : Maxime Le Cesne (plchatelain@gmail.com)

*Lieu* : Val de Reuil (27), covoiturage à prévoir

*Horaire* : 10h

*Matériel* Pique-nique, jumelles, longue-vue si vous avez, guides ornitho, vêtements chauds.

### Mercredi 6 novembre



#### Identification acoustique des oiseaux

Venez vous exercer ou vous perfectionner à l'identification sur enregistrements. Séance de TP préparatoire au terrain, au programme : exercices d'ambiances, jeux, comparaisons de chants proches, entraînements type STOC/SHOC

*Organisation* : Paul Chatelain (plchatelain@gmail.com)

*Lieu* : Jussieu, salle polyvalente EVE (23/24)

*Horaire* : de 18h à 20h

### Mercredi 13 novembre



#### Lichen en salle

Venez découvrir ce qui se cache dans les lichens grâce à leur observation à la loupe binoculaire. Vous pouvez arriver en cours de séance

*Organisation* : Isaure Voedts (isaure.voedts@wanadoo.fr)

*Lieu* : Jussieu, Salle Nummulite (55/56 3<sup>e</sup> étage)

*Horaire* : 17h30 à 19h30

**Samedi 16 novembre**



Lichens Go !

Venez découvrir la diversité des lichens corticoles autour d'un programme de sciences participatives faisant le lien entre les lichens et la qualité de l'air en ville

*Organisation* : Isaure Voedts (isaure.voedts@wanadoo.fr)

*Lieu* : Parc de l'Île Saint Germain (Issy les Moulineaux)

*Horaire* : à partir de 14h00

*Matériel* : loupe de terrain

**Mercredi 20 novembre**



Timarcha s'expose : Inauguration

On vous invite à l'inauguration de la 19<sup>ème</sup> édition « Timarcha s'expose » !

*Lieu* : Campus Jussieu, Hall de l'Atrium (entrée libre)

*Horaire* : à partir de 18h

**Jeudi 28 novembre**



Assemblée générale

Bilan de l'année 2019 et élection du nouveau bureau. Venez voter, discuter avec nous autour d'un pot, des projets de l'association, et proposer vos idées de sorties, weekends et voyages naturalistes, ou tout autre événement !

*Lieu* : Campus Diderot, lieu à déterminer

*Horaire* : à partir de 18h

**Samedi 30 novembre**



Sortie Mousse

Une après-midi à la découverte des mousses en forêt de Fontainebleau

*Organisation* : Catherine Reeb (catherine.reeb@gmail.com)

*Lieu* : Forêt de Fontainebleau

*Horaire* : à partir de 14h

**Mardi 10 décembre**



Quizz naturaliste

Venez tester vos connaissances et affronter d'autres naturalistes dans la bonne ambiance timarckienne !

*Organisation* : Romain Nattier (romain.nattier@gmail.com)

*Lieu* : Jussieu, salle polyvalente EVE (23/24)

*Horaire* : de 18h00 à 20h00

**Samedi 21 décembre**



Sortie Ornithologie

Nous ferons le tour de la réserve naturelle pour observer et apprendre à reconnaître les hivernants

*Organisation* : Paul Chatelain (plchatelain@gmail.com)

*Lieu* : Saint Quentin en Yvelines

*Horaire* : 9h-13h

*Matériel* : jumelles, longue-vue, guides, appareil photo, vêtements chauds et chaussures de marche

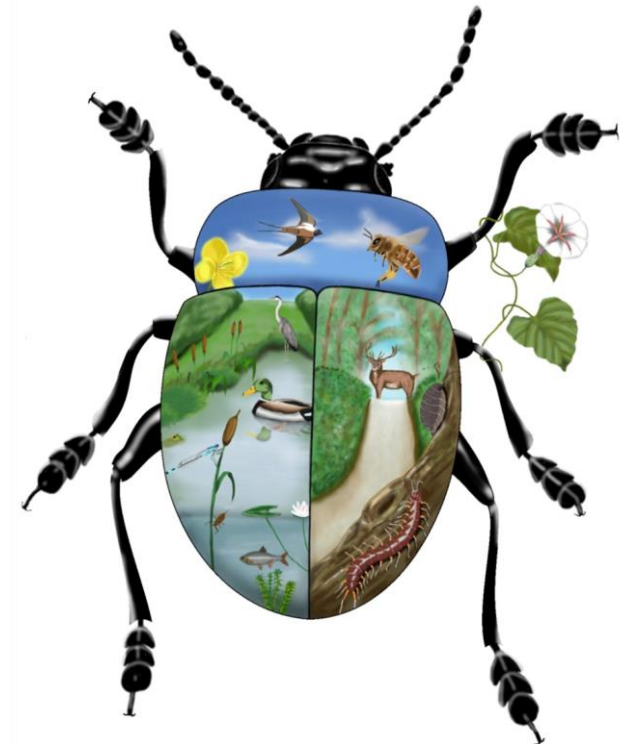

## CALENDRIER AUTOMNE – HIVER 2019

**Association Timarcha**  
Bâtiment C, 4<sup>ème</sup> étage  
UPMC boîte 228  
4 place Jussieu  
75252 Paris cedex 05

<http://www.timarcha.org>  
Facebook Timarcha  
[contact@timarcha.org](mailto:contact@timarcha.org)